

ROMÂNIA



MINISTERUL AFACERILOR INTERNE
INSTITUȚIA PREFECTULUI - JUDEȚUL OLT

ORDIN

privind numerotare circumscripții electorale – alegeri locale 2020

Având în vedere:

- prevederile art. 12 din Legea nr. 115/2015 pentru alegerea autorităților administrației publice locale, pentru modificarea Legii administrației publice locale nr. 215/2001, precum și pentru modificarea și completarea Legii nr. 393/2004 privind Statutul aleșilor locali, cu modificările și completările ulterioare;

- prevederile art. 1 și art. 2 alin. (1) Legea nr. 135/2020 privind stabilirea datei alegerilor pentru autoritățile administrației publice locale din anul 2020, precum și a unor măsuri pentru buna organizare și desfășurare a acestora;

- prevederile art. 2 alin. (3) din Legea nr. 84/2020 privind prelungirea mandatelor autorităților administrației publice locale și pentru modificarea art. 151 alin. (3) din Ordonanța de urgență a Guvernului nr. 57/2019 privind Codul administrativ;

- Hotărârea Guvernului nr. 576/2020 pentru aprobarea programului calendaristic pentru realizarea acțiunilor necesare organizării și desfășurării în bune condiții a alegerilor pentru autoritățile administrației publice locale din anul 2020;

- Hotărârea Guvernului nr. 56/2016 privind numerotarea circumscripțiilor electorale județene și a circumscripției electorale a municipiului București pentru alegerile locale;

- Referatul nr. 29214/27.07.2020 al Serviciului Verificarea Legalității, a Aplicării Actelor Normative;

În temeiul prevederilor art. 275 alin. (1) din O.U.G. nr. 57/2019 privind Codul administrativ, cu modificările și completările ulterioare;

PREFECTUL JUDEȚULUI OLT, emite următorul

ORDIN:

Art. 1 Se numerează circumscripțiile electorale din Circumscripția electorală nr. 30 Olt pentru alegerile locale din anul 2020, potrivit anexei care face parte integrantă din prezentul ordin.

Art. 2 Prezentul ordin va fi comunicat tuturor unităților administrativ-teritoriale din județul Olt și va fi postat pe site-ul Instituției Prefectului-Județul Olt.

p.PREFECT

Florin



VIZĂ LEGALITATE

Șef Serviciu
Verificarea Legalității
a Aplicării Actelor Normative
Nicoleta Serban

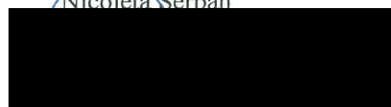

Nr. 209/27.07.2020

Ex. nr. 1 unităților administrativ-teritoriale

Ex. nr. 2 la structura emitentă

Ex. nr. 3 la evidență ordine

Ex. nr. 3

Anexa la Ordinul Prefectului nr. 209/27.07.2020

Nr. Crt.	Unitatea administrativ-teritorială	Nr. Circumscripție electorală
1	Slatina	1
2	Caracal	2
3	Balș	3
4	Corabia	4
5	Drăgănești-Olt	5
6	Piatra Olt	6
7	Potcoava	7
8	Scornicești	8
9	Baldovinești	9
10	Băbiciu	10
11	Bălteni	11
12	Bărăști	12
13	Bârza	13
14	Bobicești	14
15	Brastavățu	15
16	Brâncoveni	16
17	Brebeni	17
18	Bucinișu	18
19	Călui	19
20	Cârlogani	20
21	Cezieni	21
22	Cilieni	22
23	Colonești	23
24	Corbu	24
25	Coteana	25
26	Crâmpoia	26
27	Cungrea	27
28	Curtișoara	28
29	Dăneasa	29
30	Deveselu	30
31	Dobrețu	31
32	Dobrosloveni	32
33	Dobroteasa	33
34	Dobrun	34
35	Drăghiceni	35
36	Făgețelu	36
37	Fălcoiu	37
38	Fărcașele	38
39	Găneasa	39
40	Găvănești	40
41	Gârcov	41
42	Ghimpețeni	42
43	Giuvărăști	43
44	Gostavățu	44
45	Grădinari	45
46	Grădinile	46

Nr. Crt.	Unitatea administrativ-teritorială	Nr. Circumscripție electorală
47	Grojdibodu	47
48	Gura Padinii	48
49	Ianca	49
50	Iancu Jianu	50
51	Icoana	51
52	Ipotești	52
53	Izbiceni	53
54	Izvoarele	54
55	Leleasca	55
56	Mărunței	56
57	Mihăești	57
58	Milcov	58
59	Morunglav	59
60	Movileni	60
61	Nicolae Titulescu	61
62	Obârșia	62
63	Oboga	63
64	Oporelu	64
65	Optași Măgura	65
66	Orlea	66
67	Osica de Jos	67
68	Osica de Sus	68
69	Pârșcoveni	69
70	Perieți	70
71	Pleșoiu	71
72	Poboru	72
73	Priseaca	73
74	Radomirești	74
75	Redea	75
76	Rotunda	76
77	Rusănești	77
78	Sâmburești	78
79	Sârbii Măgura	79
80	Scărișoara	80
81	Schitu	81
82	Seaca	82
83	Slătioara	83
84	Spineni	84
85	Sprâncenata	85
86	Stoenești	86
87	Stoicănești	87
88	Strejești	88
89	Studina	89
90	Șerbănești	90
91	Șopârlița	91
92	Ștefan cel Mare	92
93	Tătulești	93
94	Teslui	94

Nr. Crt.	Unitatea administrativ-teritorială	Nr. Circumscripție electorală
95	Tia Mare	95
96	Topana	96
97	Traian	97
98	Tufeni	98
99	Urzica	99
100	Valea Mare	100
101	Vădastra	101
102	Vădăstrița	102
103	Văleni	103
104	Vâlcele	104
105	Verguleasa	105
106	Vișina	106
107	Vișina Nouă	107
108	Vitomirești	108
109	Vlădila	109
110	Voineasa	110
111	Vulpeni	111
112	Vulturești	112